oot 1 (zie blz. 171)
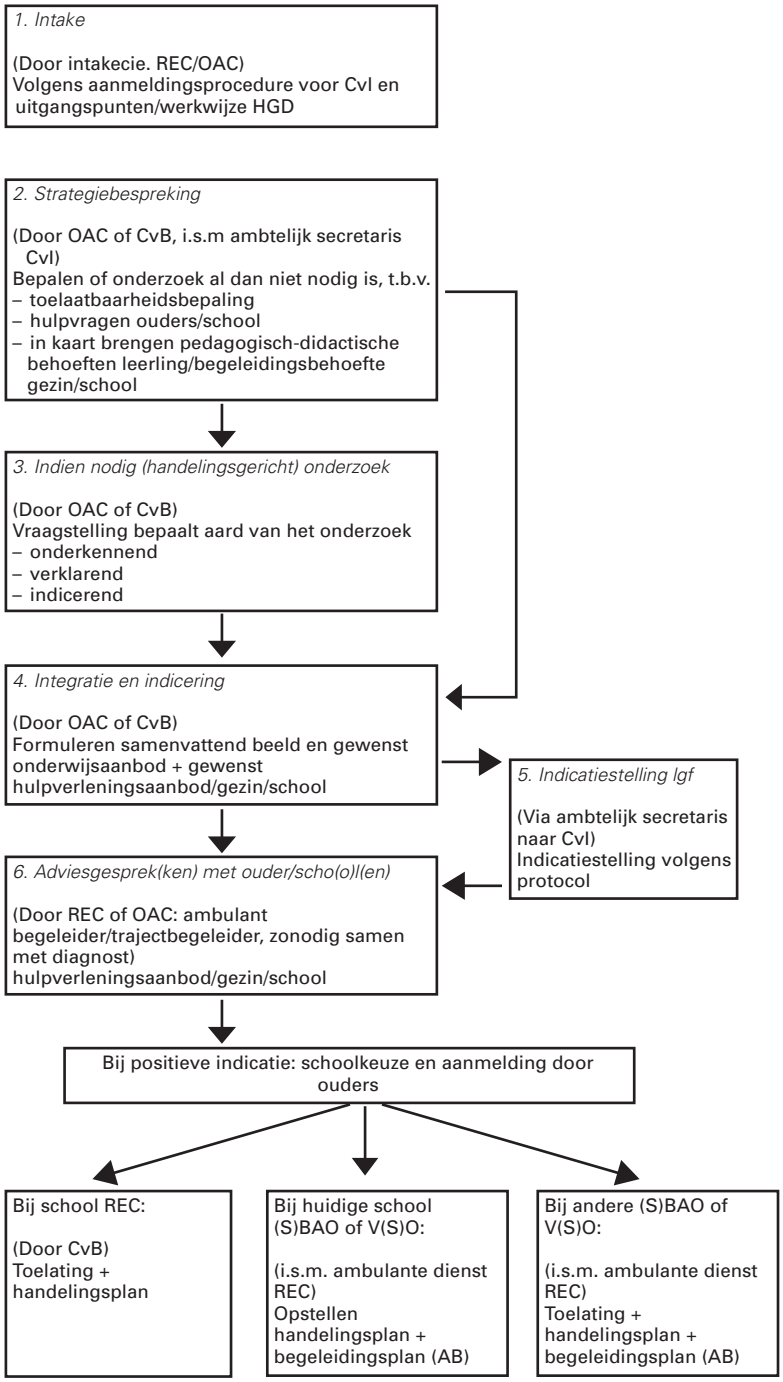
Figuur 1 Basisschema voor de vormgeving van een procedure waarbij indicatiestelling en handelingsgerichte diagnostiek zijn geïntegreerd